



**BUNDESDENKMALAMT**  
Abteilung für Niederösterreich

Hoher Markt 11  
3500 Krems an der Donau  
E [niederoesterreich@bda.gv.at](mailto:niederoesterreich@bda.gv.at)

Sachbearbeiter:  
Dr. Martin KRENN  
T +43 1 53415 DW 850609  
E [martin.krenn@bda.gv.at](mailto:martin.krenn@bda.gv.at)

Stadtgemeinde Klosterneuburg  
GA IV – Stadtplanung  
z. Hd. Herrn DI Hannes Bachmair  
Rathausplatz 1  
3400 Klosterneuburg

[bachmair@klosterneuburg.at](mailto:bachmair@klosterneuburg.at)

28. März 2018

**GZ: BDA-13124.obj/0010-ARCHÄO/2018** (bei Beantwortung bitte angeben)  
**Niederösterreich**  
**SG Klosterneuburg, Anfrage Bodendenkmale**

Sehr geehrter Herr DI Bachmair!

Bezugnehmend auf Ihr Anfrage vom 1. Februar 2018 teil das Bundesdenkmalamt mit, dass im Gemeindegebiet von **Klosterneuburg** folgende archäologische Fundstellen bekannt sind, die im örtlichen Entwicklungskonzept als „Archäologisches Fundgebiet“ gekennzeichnet werden sollten.

**KG Gugging (01701)**

- Gst. Nr. 400/1, 400/2, 400/10, 400/11: neolithische Siedlung

**KG Höflein an der Donau (01702)**

- Gst. Nr. 145/2: Kirchenareal

**KG Kierling (01703)**

- Gst. Nr. 94/2: Kirchenareal und mittelalterliche Hausberganlage
- Gst. Nr. 1662/1: mittelalterliche Wüstung

**KG Klosterneuburg (01704)**

- Gst. Nr. 3287: Stellungssystem Erster Weltkrieg
- Gst. Nr. 2706/1, 2708/1, 2710/2, 2711/1, 2711/2, 2711/3, 2711/4, 2712/2: Stellungssystem Erster Weltkrieg
- Archäologische Fundzone siehe Beilagen Klosterneuburg 1 und Klosterneuburg 2 (Rot: Römisches Kastell; Grün: Römischer Vicus/Siedlung; Gelb: Römisches Gräberfeld; Rosa: Mittelalterliche Altstadt/Kernort; Blau: sonstige archäologische Zonen (Urgeschichte bis Mittelalter))

**KG Kritzendorf (01705)**

- Gst. Nr. 137: Kirchenareal
- Gst. Nr. 369/2, 368/1, 375/1, 375/27: eisenzeitliches Gräberfeld

**KG Weidling (01706)**

- Gst. Nr. 1656, 1655/3, 1087/2: Stellungssystem Erster Weltkrieg (Beilage Stellungssystem 4 und 5)
- Gst. Nr. 1056/1, 1046, Stellungssystem Ersten Weltkrieges (Beilage Stellungssystem 3)
- Gst. Nr. 1624/2: Kirchenareal

**KG Weidlingbach (01707)**

- Gst. Nr. 263, 265/1, 266, 270: mittelalterliche Wüstung
- Gst. Nr. 137/1, 138/1, 138/5: mittelalterliche Wüstung
- Gst. Nr. 60, 61/1: Sperranlage
- Gst. Nr. 55/2: Stellungssystem Erster Weltkrieg (Beilage Stellungssystem 1)
- Gst. Nr. 302/1, 61/2, 321, 31: Stellungssystem Ersten Weltkrieg (Beilage Stellungssystem 1 und 2)

Diese Bereiche sollten von Verbauung freigehalten werden. Unbedingt erforderliche Bodeneingriffe wären auf ein Mindestausmaß zu beschränken und der Abteilung für Archäologie des Bundesdenkmalamtes so rechtzeitig bekannt zu geben, dass eine archäologische Untersuchung möglich ist.

Rechtskräftig unter Denkmalschutz stehende Objekte sind im Internet unter [https://bda.gv.at/fileadmin/Dokumente/bda.gv.at/Publikationen/Denkmalverzeichnis/Oesterreich\\_PDF/Niederosterreich\\_2018.pdf](https://bda.gv.at/fileadmin/Dokumente/bda.gv.at/Publikationen/Denkmalverzeichnis/Oesterreich_PDF/Niederosterreich_2018.pdf) abrufbar.

Eine Kontaktaufnahme durch den von der Gemeinde beauftragten Ortsplaner mit unserem Mitarbeiter Dr. Martin Krenn (martin.krenn@bda.at, +43 0676 88325 263) sowie eine Übermittlung der Flächen (Signatur BD – Bodendenkmal und D – Denkmal) in Form von Shape-Dateien durch den Ortsplaner zur Nachkontrolle wäre wünschenswert.

Mit freundlichen Grüßen

Dr. Mag. Hermann FUCHSBERGER

Leiter der Abteilung für Niederösterreich

Beilagen:

Archäologische Fundzone Klosterneuburg 1

Archäologische Fundzone Klosterneuburg 2

Stellungssystem 1

Stellungssystem 2

Stellungssystem 3

Stellungssystem 4

Stellungssystem 5

(elektronisch gefertigt)

 The logo of the Bundesdenkmalamt (BDA) is circular. It features the Austrian coat of arms (a double-headed eagle) in the center. Above the eagle, the text 'BUNDESDENKMALAMT' is written in a semi-circle. Below the eagle, the letters 'BDA' are displayed in white on a red rectangular background. At the bottom of the logo, there is a red '@' symbol followed by the text 'AMTSSIGNATUR'.	Unterzeichner	serialNumber=1537471,CN=Bundesdenkmalamt,C=AT
	Datum/Zeit	2018-03-28T11:36:04+02:00
	Hinweis	Dieses Dokument wurde amtssigniert.
	Prüfinformation	Informationen zur Prüfung des elektronischen Siegels bzw. der elektronischen Signatur finden Sie unter: <a href="https://www.signaturpruefung.gv.at">https://www.signaturpruefung.gv.at</a> Informationen zur Prüfung des Ausdrucks finden Sie unter: <a href="http://www.bda.at">http://www.bda.at</a>

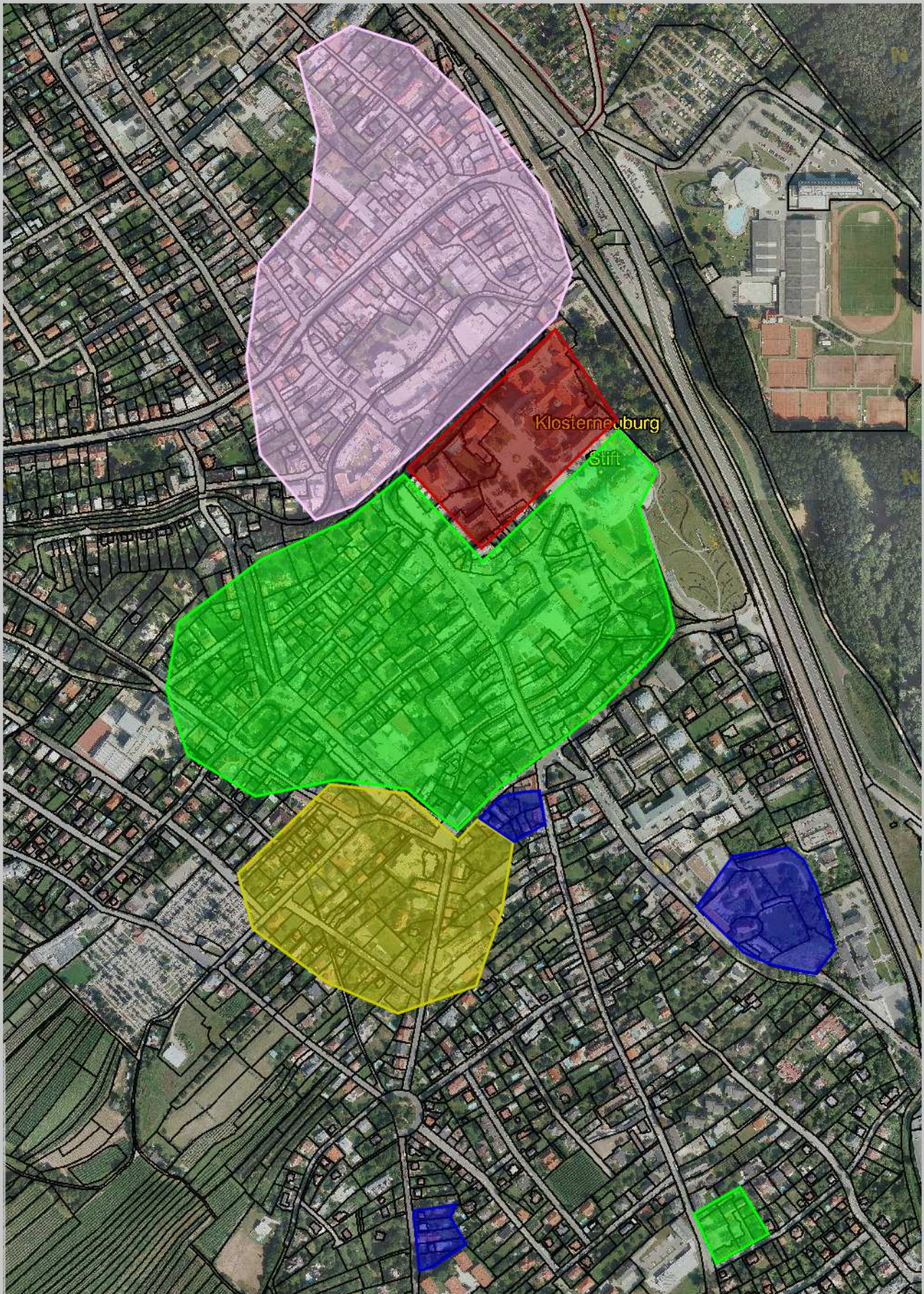

Quellen: Land Niederösterreich, BEV, freytag&berndt.  
© Land Niederösterreich: Kein Anspruch auf Richtigkeit und Vollständigkeit!

0 M 1:6.798 350 m

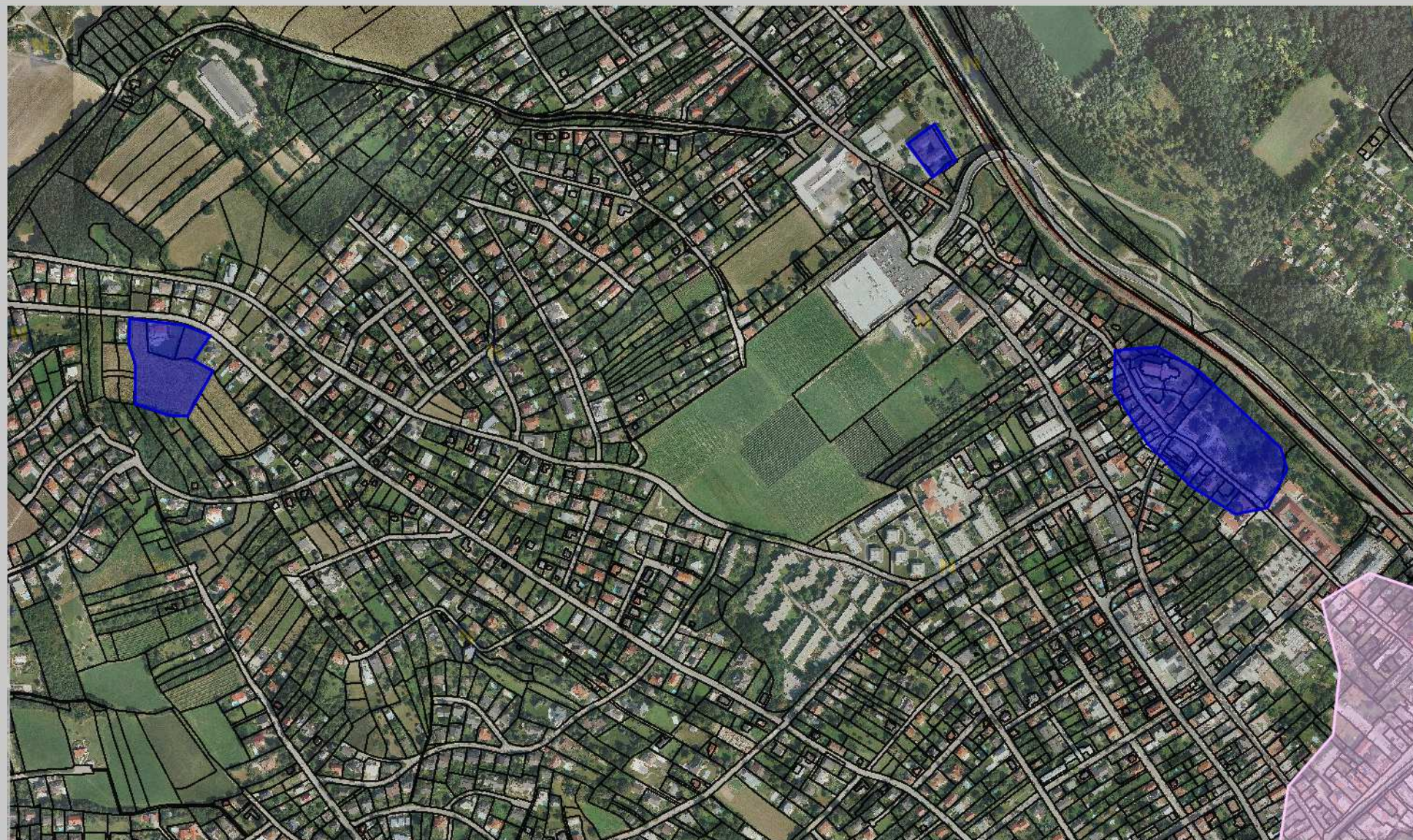

Quellen: Land Niederösterreich, BEV, freytag&berndt.  
© Land Niederösterreich: Kein Anspruch auf Richtigkeit und Vollständigkeit!

0 M 1:7.730 400 m

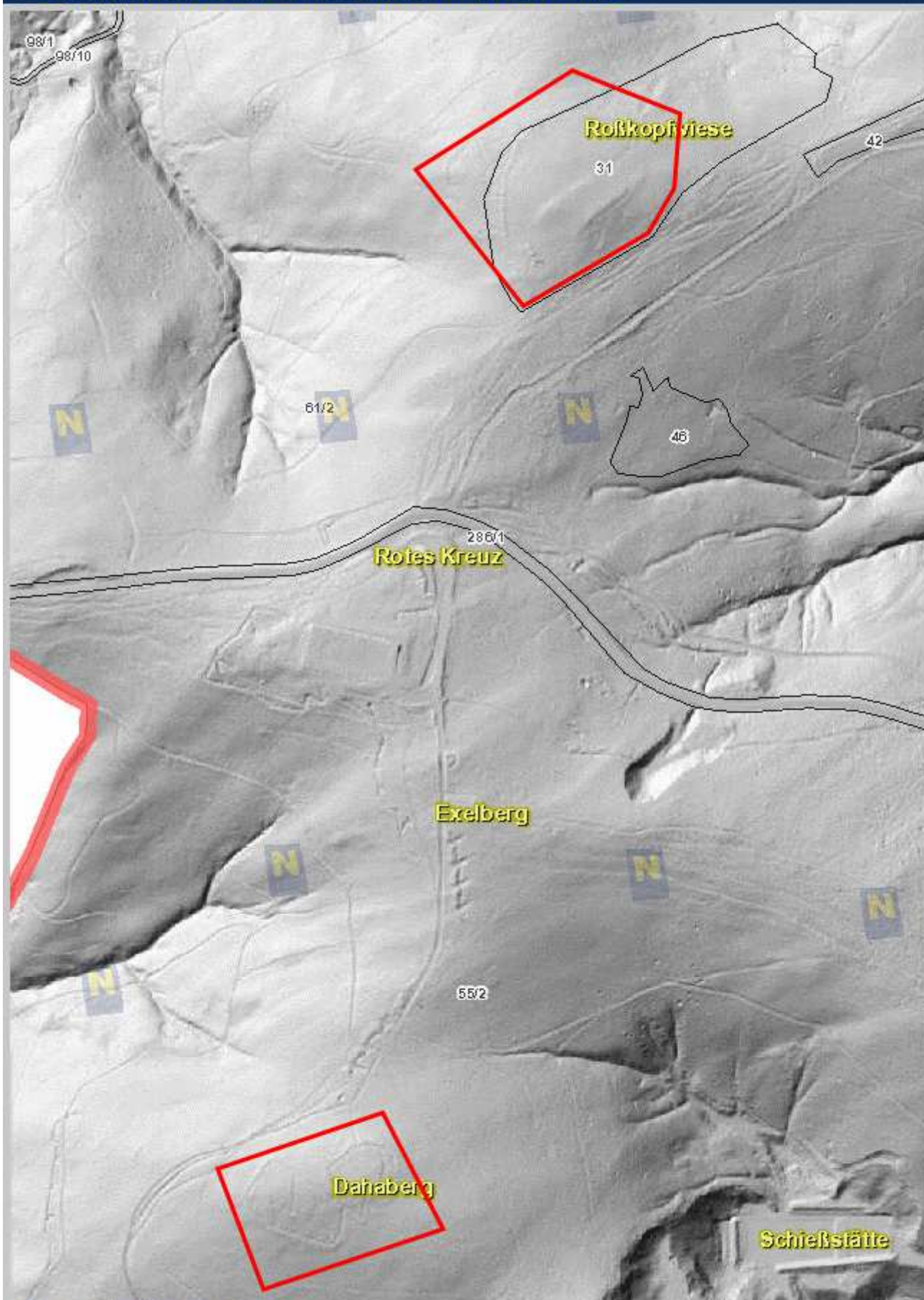

Quellen: Land Niederösterreich, BEV

© Land Niederösterreich: Kein Anspruch auf Richtigkeit und Vollständigkeit!

Verwendungszweck:

Druckdatum: 27.03.2018

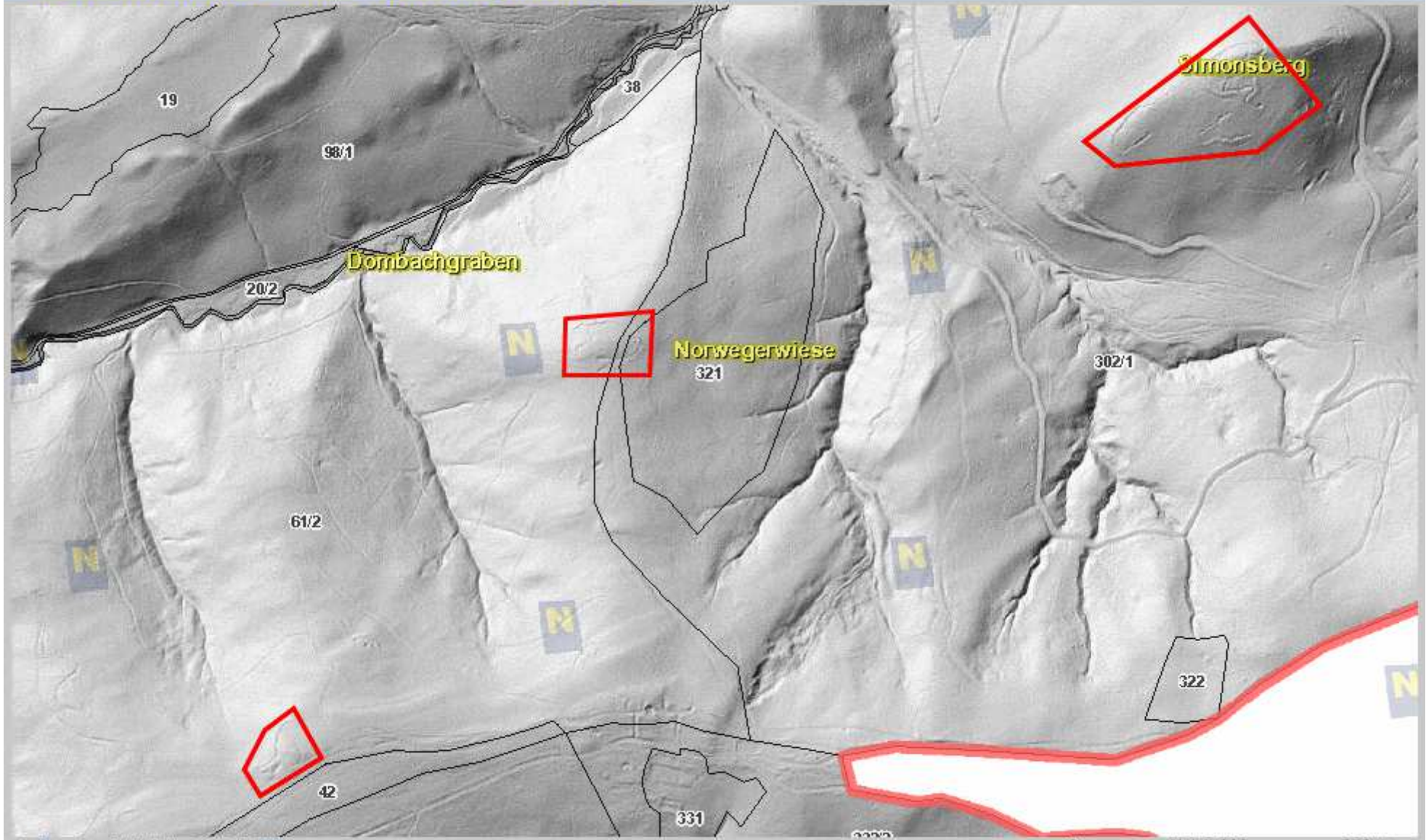

Quellen: Land Niederösterreich, BEV

© Land Niederösterreich; Kein Anspruch auf Richtigkeit und Vollständigkeit!

Verwendungszweck:

Druckdatum: 27.03.2018



Quellen: Land Niederösterreich, BEV

© Land Niederösterreich: Kein Anspruch auf Richtigkeit und Vollständigkeit!

Verwendungszweck:

0 M 1:3.000 150 m

Druckdatum: 27.03.2018



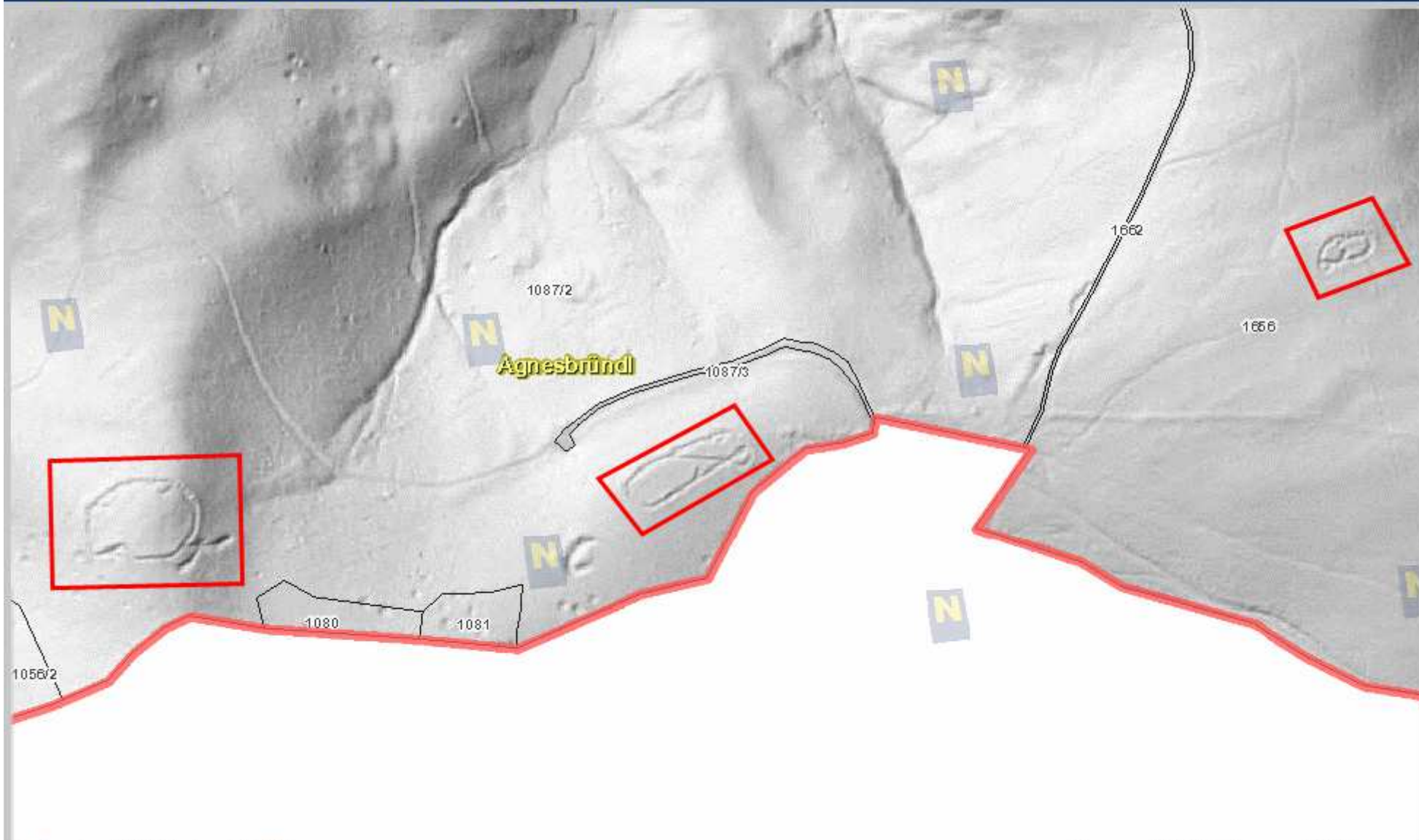

Quellen: Land Niederösterreich, BEV

© Land Niederösterreich: Kein Anspruch auf Richtigkeit und Vollständigkeit!

Verwendungszweck:

0 M 1:3.500 150 m

Druckdatum: 27.03.2018

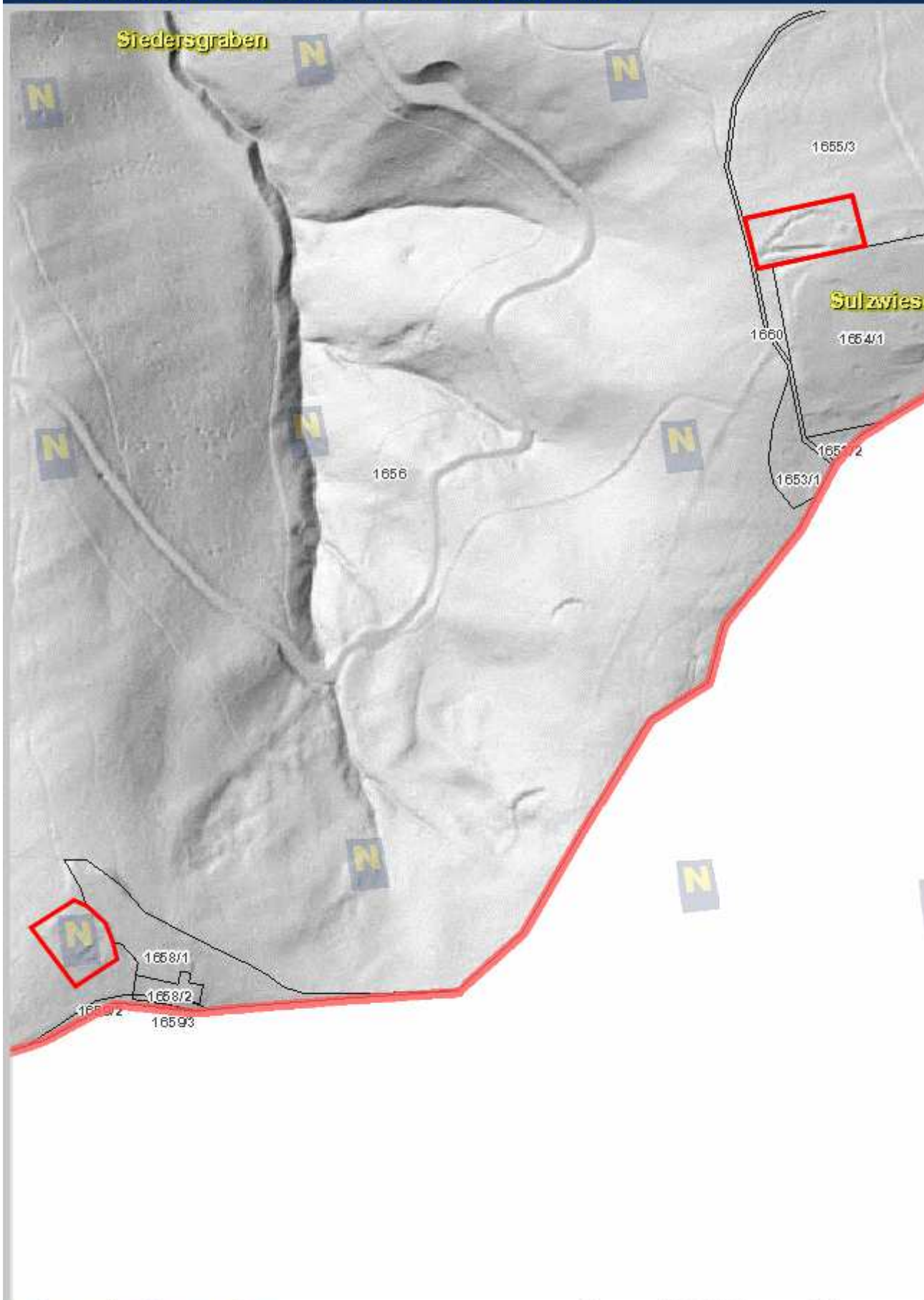

Quellen: Land Niederösterreich, BEV

© Land Niederösterreich: Kein Anspruch auf Richtigkeit und Vollständigkeit!

0 M 1:3.500 150 m